

Tenga en cuenta estos pasos para generar en línea su Instrumento de Firma Electrónica -IFE-

IMPORTANTE:

Recuerde que debe tener actualizada la información de su correo electrónico y responsabilidades en el Registro Único Tributario -RUT-

PASO
1

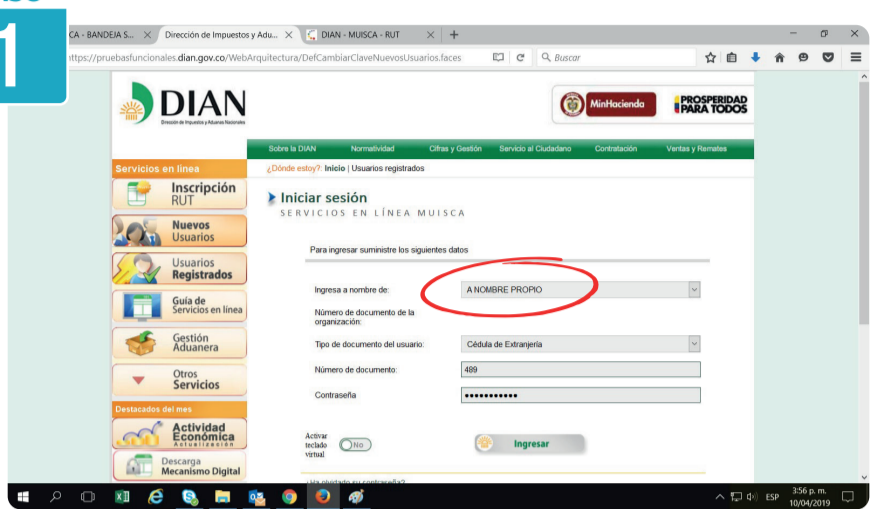

Ingrese como **Usuario Registrado** a Nombre Propio a los Servicios de la DIAN.

PASO
2

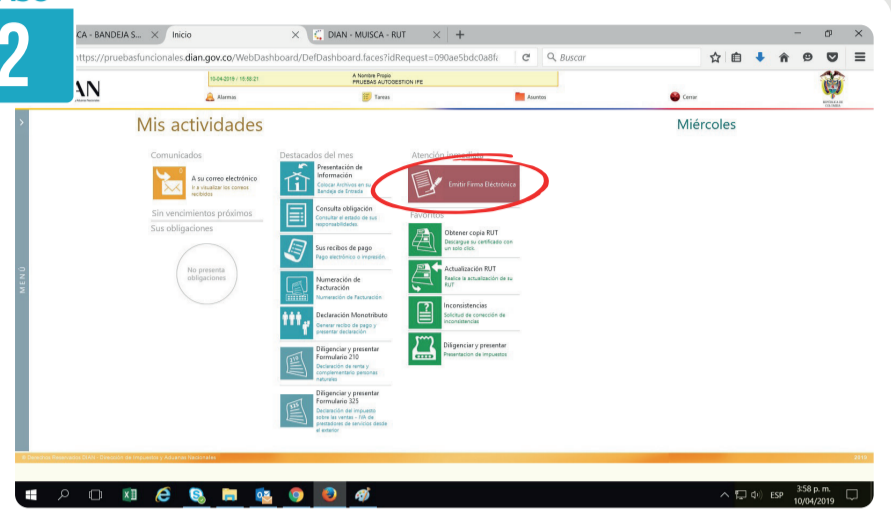

Pulse clic en el botón **"Emitir Firma Electrónica"**.

PASO
3

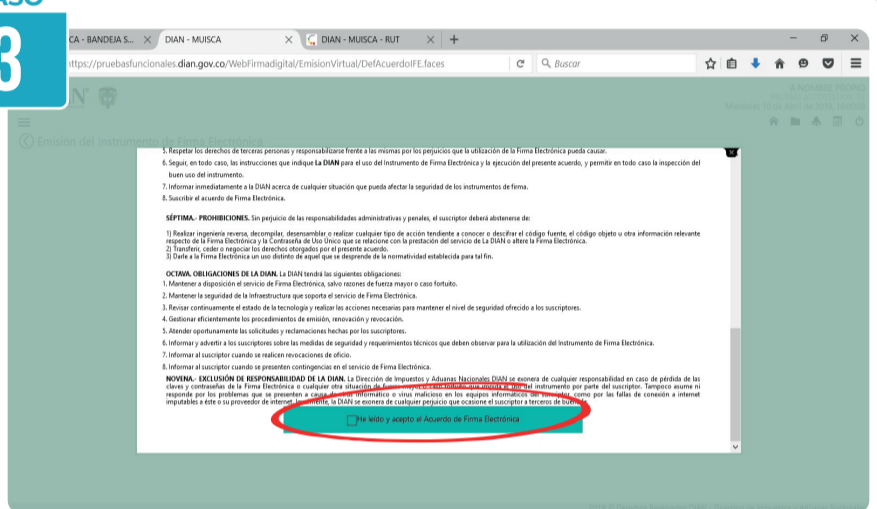

Lea y acepte el acuerdo de firma electrónica.

PASO
4

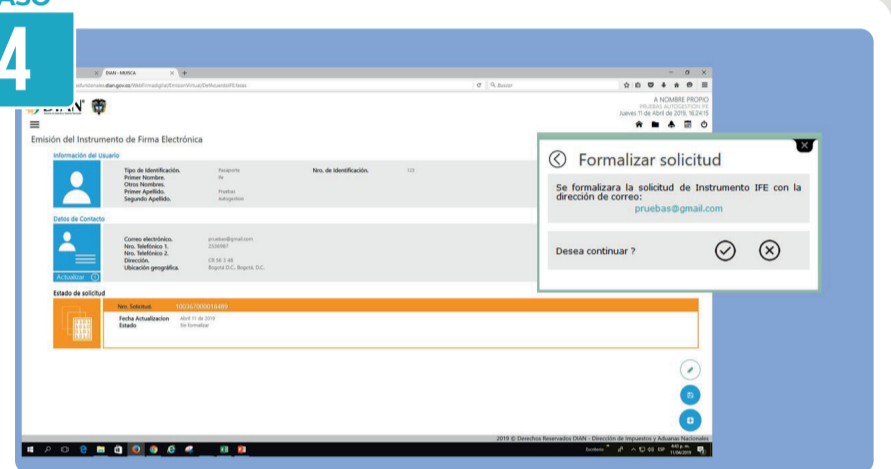

Para formalizar el trámite pulse clic en el lápiz y en la ventana emergente de clic en el visto bueno para enviar el **"código electrónico"** a su correo electrónico.

PASO
5



Consulte en su correo electrónico o en su Bandeja de Comunicados el **"código electrónico"**, digítelo y dé clic en el botón **"Firmar"**.

PASO
6

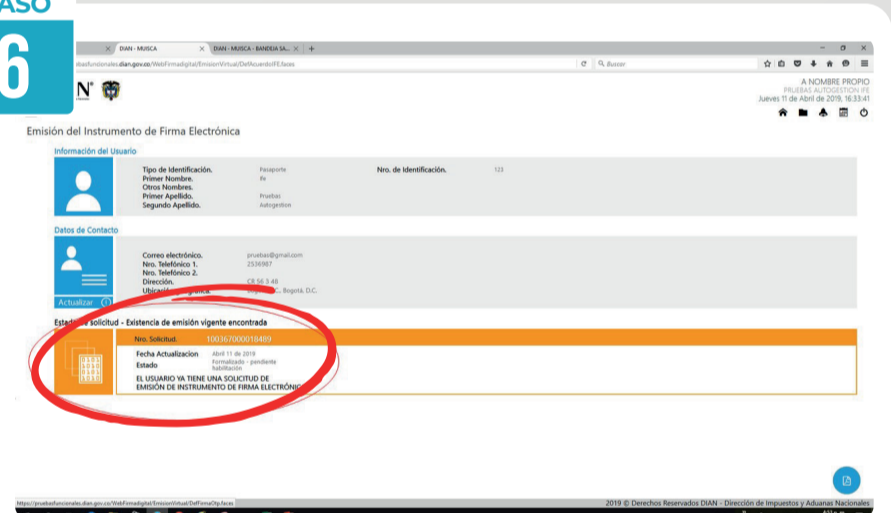

El sistema arrojará la confirmación de su solicitud de IFE.

PASO
7



Consulte en su correo electrónico o bandeja de comunicados el correo con el enlace para **"Configurar preguntas para recuperación de contraseña de la Identidad Electrónica"**.

PASO
8



Ingrese nuevamente **"A nombre propio"**, responda una a una las cinco (5) preguntas de seguridad y pulse clic en **"Finalizar"** en la pantalla de resumen.

PASO
9

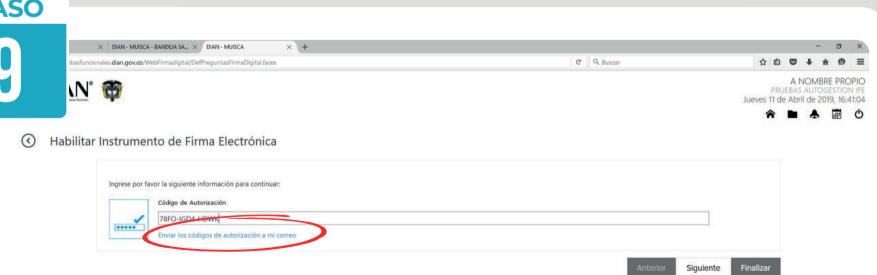

Pulse clic en **"Enviar los códigos de autorización a mi correo"** ubique el mensaje en su correo electrónico o en la bandeja de comunicados y digite el código de habilitación recibido.

PASO
10

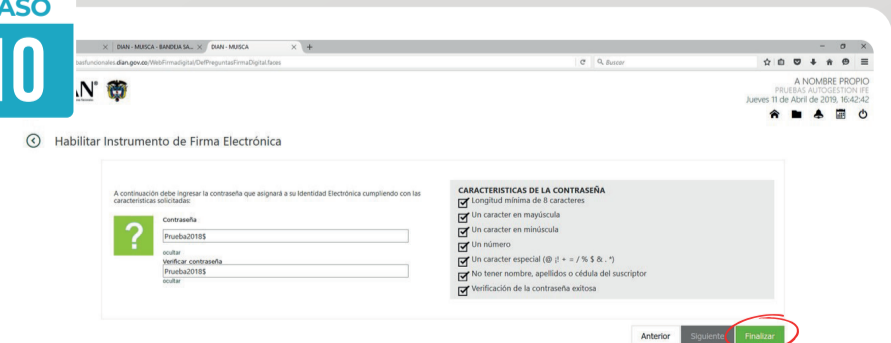

Cree la contraseña que asignará a su firma electrónica por tres (3) años, el sistema le informará si cumple cada uno de los requisitos de seguridad. De clic en el botón **"Finalizar"** se le informará **"Habilitación Exitosa"**.